

Województwo: śląskie
Powiat: żywiecki
Gmina: 241715_2_Węgierska Górka
Obrob: Nr.004_Zabnicza
ID: 5650.882.2014
Zlecenie: 06/2014

MAPA DO CELÓW PROJEKTOWYCH

Skala 1: 1000 układ "2000/06"
Sekcja mapy:
- układ 65/1: 182.123.064
- układ 2000: 6.114.31.02.2
- układ wysokościowy: Kroszstadt 86

Aktualna na dzień 29.09.2014r.
Fotostacja w wyniku aktualizacji i wykorzystania mapy zasadniczej.
Poniższe symbole:
- sytuacja terenu
- rzędnice terenu
- ukształt terenu

Mapa wyliczona pod projekt ścieżek rowerowych
nie wykazuje się istnienia w terenie
urządzenia podziemnego
nie zbieżnego do inwentaryzacji

Mapa wykonana pod projekt ścieżek rowerowych
nie wykazuje się istnienia w terenie
urządzenia podziemnego
nie zbieżnego do inwentaryzacji

Mapa do celów projektowych została
wykonana bez ustalenia przebiegu
granic ewidencyjnych działek

Charakter planowanej inwestycji
nie wymaga badania obciążenia gruntowych

Wykonał:
mgr inż. **WIKTOR WIERWORA**

SKAN PIECZĄTKI Żywiec, dn. 29.09.2014r.



ISTNIEJĄCA SIŁOWNIA ZEWNĘTRZNA
ISTNIEJĄCY PLAC ZABAW

ZAKRES DOTCZY: PRZEBUDOWA DRÓGI GMINNEJ 5961735 NA ODC. 210 m UL. SZKOLNA

- LEGENDA:
- PROJEKTOWANY CHODNIK - NAMIERZCZNA Z KOSIĄBROWKĄ O WYMIARZE 30x30 CM KOLOR SZARY
 - PROJEKTOWANA NAMIERZCZNA ASPALTOWA
 - PROJEKTOWANE ODMIENIENIE
 - ISTNIEJĄCY PRZYSTANEK KOMUNIKACJI ZBIOROWEJ
 - ISTNIEJĄCY PRZYSTANEK KOMUNIKACJI ZBIOROWEJ Z WIATA
 - PROJEKTOWANE KANTYNI STUDZIENKI ODMIENIĄCE
 - TERENY REKREACYJNE OBIĘTE ODRĘBNYM OPRACOWANIEM
 - PROJEKTOWANA ZIELEN
 - NR DZIAŁEK OBIĘTCH OPRACOWANIEM

- PROJEKTOWANE TERENY REKREACYJNE
WG ODRĘBNEGO OPRACOWANIA
- GRANICE PASA RUCHU DROGOWEGO MPZP
- ISTNIEJĄCY BUDYNEK GOSPODARZY PRZEZNACZONY DO ROZBIÓRKI
- ISTNIEJĄCA SZKOŁA PODSTAWOWA IM. PARTYZANTÓW POLSKICH I GIMNAZJU IM. A. CHMIELEWSKIEGO W ŻABNICY WRAZ Z ZAPLECZEM REKREACYJNO-SPORTOWYM

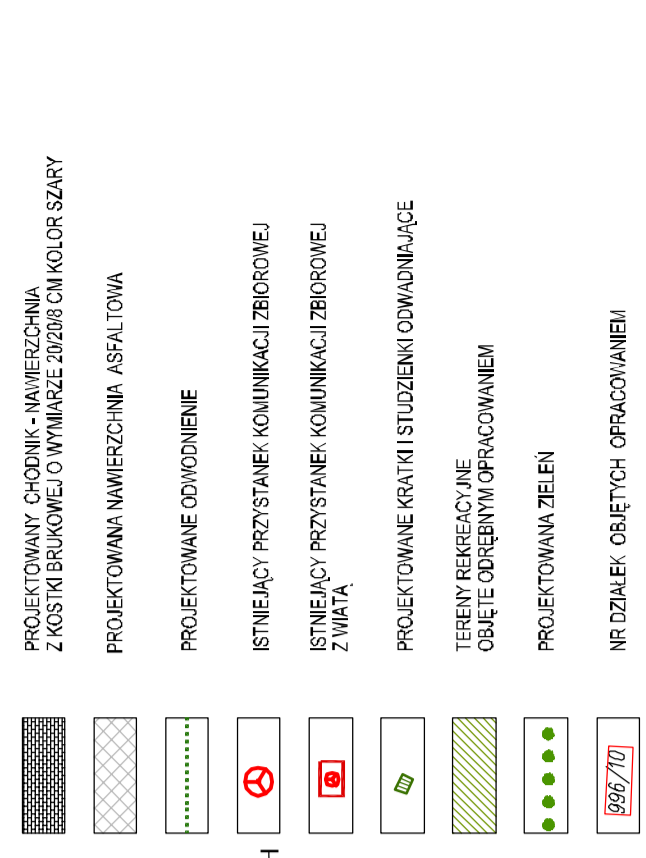

**PRZEBUDOWA DROGI GMINNEJ 5961735 NA ODC. 210 m
UL. SZKOLNA NA ODC. 210 m**
Podbudowa, asfalt, krawężniki drogowe oraz kanalizacja deszczowa

ZAGOSPODAROWANIE TERENU CENTRUM ŻABNICY

1:1000

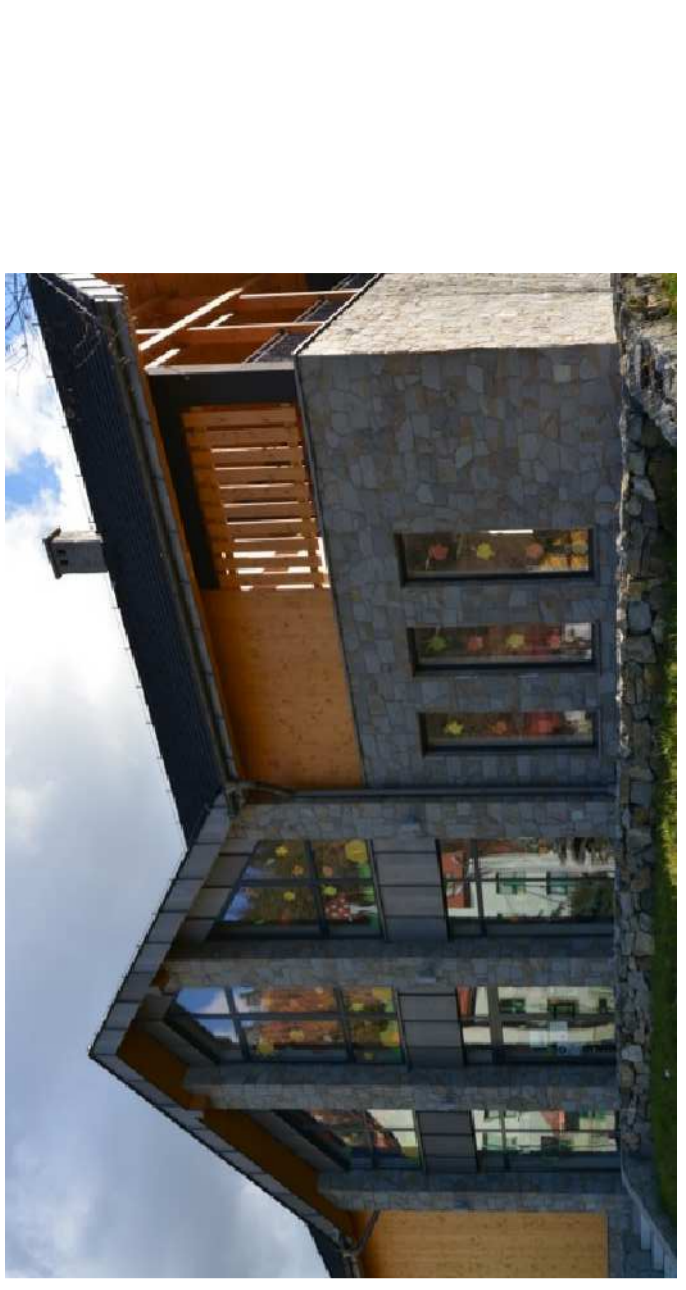

ISTNIEJĄCE PRZEDSZKOLE I PUBLICZNE W ŻABNICY
ORAZ FILIA GMINNEJ BIBLIOTEKI I PUBLICZNEJ

Wzrostła się, że nie należy oczekiwać, że w tym celu...
Wykonanie...
Data...
Imię, nazwisko i funkcja osoby...
Pełnomocność organu...

Wzrostła się, że nie należy oczekiwać, że w tym celu...
Wykonanie...
Data...
Imię, nazwisko i funkcja osoby...
Pełnomocność organu...

Starosta Żywiecki
Pełnomocność organu...
Data...
Imię, nazwisko i funkcja osoby...
Pełnomocność organu...

Starosta Żywiecki
Pełnomocność organu...
Data...
Imię, nazwisko i funkcja osoby...
Pełnomocność organu...

- SKAN PIECZĄTKI
- granicie ewidencyjne działki
 - granicie użytków gruntowych
 - granicie klasyfikacji
 - linie rozgraniczające
 - miejsce planu zagospodarowania przestrzennego
 - strefa ochrony sanitarnej (bezposredniej) od cmentarza
 - granicie strefy częściowej ochrony konserwatorskiej "B"
 - objekty zabytkowe prawnie chronione ze strefy częściowej ochrony konserwatorskiej

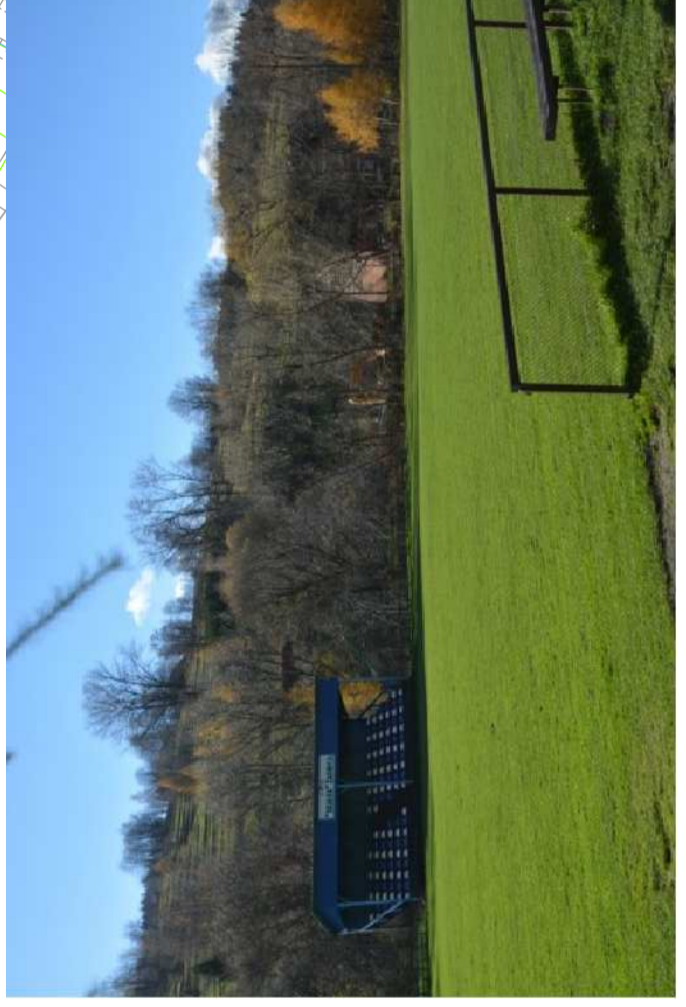

ISTNIEJĄCE BOISKO SPORTOWE
W ŻABNICY WRAZ Z ZAPLECZEM

WIEWORA & GOLCZYK ARCHITEKCI s.c. kwiecień 2016
WISZELNE PRAWA AUTORSKIE ZASTRZEŻENIE - ZA WYKONANIE NADZIEWY PROJEKCIOWANIA W SYSTEMACH ODCZYNIWANIA
AN PRZEJAZDAMI W SPOSOB ELEKTRONICZNY LUB MECHANICZNY W POSTACI ODBITKI KSEROKRAFINNEJ, NAGRANA CZY W JAKIEJKOLWIEK
FORMIE, BEZ WCZESNIEJSZEGO UZYSKANIA PIŚMЕННОJ ZGODY WŁAŚCICIELA PRAW AUTORSKICH.

WIEWORA & GOLCZYK
ARCHITEKCI s.c. ul. Kosciuszki 42 tel. 33 861 65 57 biuro@wieworagolczyk.pl
Wiewóra & Golczyk Architekci s.c. 34-300 Żywiec, ul. Kosciuszki 42 tel. 33 861 65 57 biuro@wieworagolczyk.pl
www.wieworagolczyk.pl

BRANŻA: **ARCHITEKTURA - PROJEKT BUDOWLANY**

PROJEKT: BUDOWY I PRZEBUDOWY CIĄGÓW PIEZO-, JEZDZYCH, BUDOWY KŁADEK, CHODNIKÓW DROG, PUNKTÓW PRZESADKOWYCH Z WIATAMI TRONEROWYMI WRAZ Z INFRASTRUKTURĄ TECHNICZNĄ ZŁOŻENIOWYCH CENTRUM ŻABNICY W ODCIEGACH UL. SZKOLNEJ I UL. SZKOLNEJ, UL. WIEJSKIEJ, UL. SPORTOWEJ ORAZ FRAGMENTU UL. KS. K. SINECHA

INWESTOR: GMINA WĘGERSKA GÓRKA, UL. ZIELONA 43, 34-350 WĘGERSKA GÓRKA

RYSYNEK: **ZAGOSPODAROWANIE TERENU CENTRUM ŻABNICY**

DATA: 22.04.2016

NR UPRRAWNIEN: 1684 B-8

NR UPRRAWNIEN: 1:1000

NR RYSUNKU: A-001

SKAN PIECZĄTKI:

SKAN PIECZĄTKI: